СОВЕТ МУНИЦИПАЛЬНОГО ОБРАЗОВАНИЯ

ТУАПСИНСКИЙ РАЙОН

СЕССИЯ – 64

РЕШЕНИЕ

от 25.11.2022 № 624

г. Туапсе

Об утверждении схемы размещения рекламных конструкций на территории муниципального образования Туапсинский район

В соответствии с Градостроительным кодексом Российской Федерации, Федеральным законом от 13 марта 2006 г. № 38-ФЗ «О рекламе», от 06 октября 2003 г. № 131-ФЗ «Об общих принципах организации местного самоуправления в Российской Федерации», для привлечения дополнительных средств в бюджет муниципального образования Туапсинский район Совет муниципального образования Туапсинский район р е ш и л:

1. Утвердить схему размещения рекламных конструкций на территории муниципального образования Туапсинский район согласно приложению.

2. Схема размещения рекламных конструкций и вносимые в нее изменения отображает места установки рекламных конструкций с указанием номера и места размещения рекламных конструкций, адреса размещения рекламных конструкций, их типов и видов, технических характеристик рекламных конструкций, с привязкой к месту размещения, и состоит из разделов:

Раздел 1. Общая часть;

Раздел 2. Перечень рекламных конструкций на территории муниципального образования Туапсинский район;

Раздел 3. Схемы размещения рекламных конструкций на территории муниципального образования Туапсинский район.

3. Признать утратившими силу:

решение Совета муниципального образования Туапсинский район от 26 июля 2019 г. № 174 «Об утверждении Реестра рекламных конструкций и схемы размещения рекламных конструкций на территории муниципального образования Туапсинский район»;

решение Совета муниципального образования Туапсинский район от 28 мая 2021 г. № 437 «О внесении изменения в решение Совета

муниципального образования Туапсинский район от 26 июля 2019 г. № 174 «Об утверждении Реестра рекламных конструкций и схемы размещения рекламных конструкций на территории муниципального образования Туапсинский район».

4. Опубликовать настоящее решение в средствах массовой информации.

5. Разместить настоящее решение на официальном сайте администрации муниципального образования Туапсинский район и на официальном сайте Совета муниципального образования Туапсинский район в информационно-телекоммуникационной сети «Интернет».

6. Контроль за выполнением настоящего решения возложить на комитет Совета муниципального образования Туапсинский район по вопросам имущественных и земельных отношений, промышленности, строительства, ЖКХ.

7. Решение вступает в силу со дня его официального опубликования.

Исполняющий обязанности главы
муниципального образования
Туапсинский район С.Г. Сидоренко

Председатель Совета
муниципального образования
Туапсинский район М.И. Ермолин

Приложение

УТВЕРЖДЕНА
решением Совета
муниципального образования
Туапсинский район
от 25.11.2022 № 624

СХЕМА
размещения рекламных конструкций на территории муниципального образования Туапсинский район

Раздел 1. Общая часть

1. Схема размещения рекламных конструкций на земельных участках независимо от форм собственности, а также на зданиях или ином недвижимом имуществе, находящихся в собственности субъектов Российской Федерации или муниципальной собственности в границах муниципального образования Туапсинский район (далее - схема размещения рекламных конструкций) - документ, определяющий места размещения рекламных конструкций, типы и виды рекламных конструкций, установка которых допускается на земельных участках независимо от форм собственности, а также на зданиях или ином недвижимом имуществе, находящихся в собственности субъектов Российской Федерации или муниципальной собственности муниципального образования Туапсинский район.

2. Схема размещения рекламных конструкций должна соответствовать требованиям федерального законодательства, а также порядку размещения рекламных конструкций на территории муниципального образования Туапсинский район, утвержденного решением Совета муниципального образования Туапсинский район от 23.11.2018 № 23 «Об утверждении порядка размещения рекламных конструкций на территории муниципального образования Туапсинский район».

3. Схема размещения рекламных конструкций является открытой и общедоступной и подлежит обязательному опубликованию и размещению на официальном сайте администрации муниципального образования Туапсинский район и на официальном сайте Совета муниципального образования Туапсинский район в информационно-телекоммуникационной сети «Интернет».

Раздел 2. Перечень рекламных конструкций на территории муниципального образования Туапсинский район

№ п/п	Тип и вид рекламной конструкции	Количество сторон	Площадь информационного поля, кв.м	Поселение	Координаты	Адрес рекламной конструкции	Способ доведения до потребителя рекламных сообщений
1	2	3	4	5	6	7	8
1	Щит 3х6	2	36	Джубгское городское поселение Туапсинского района	44.330248 38.699929	автомобильная дорога А-147 «Джубга-Сочи-граница с Республикой Абхазия», км. 4, справа	неподвижный полиграфический постер
2	Щит 3х6	2	36	Джубгское городское поселение Туапсинского района	44.318325 38.697931	пгт. Джубга, ул. Новороссийское шоссе	неподвижный полиграфический постер
3	Щит 3х6	1	18	Джубгское городское поселение Туапсинского района	44.333888 38.703590	пгт. Джубга, ул. Новороссийское шоссе, 124А	неподвижный полиграфический постер
4	Щит 3х6	1	18	Джубгское городское поселение Туапсинского района	44.331485 38.702950	пгт. Джубга, ул. Новороссийское шоссе, 127А	неподвижный полиграфический постер
5	Щит 3х6	1	18	Джубгское городское поселение Туапсинского района	44.333810 38.633354	пгт. Джубга, с. Бжид	неподвижный полиграфический постер
6	Щит 3х6	1	18	Джубгское городское поселение Туапсинского района	44.333979 38.632627	с. Бжид, Бухта Инал, ул. Морская, 30	неподвижный полиграфический постер
7	Щит 3х6	1	18	Джубгское городское поселение Туапсинского района	44.328865 38.639233	Джубгское лесничество, Лермонтовское участковое лесничество, квартал 137А, части выделов 1,2,3,4,6	неподвижный полиграфический постер
8	Щит 3х6	2	36	Джубгское городское поселение Туапсинского района	44.317058 38.699363	автомобильная дорога А-147 «Джубга-Сочи-граница с Республикой Абхазия», км. 5+610, справа	неподвижный полиграфический постер
9	Щит 3х6	2	36	Новомихайловское городское поселение Туапсинского района	44.274772 38.800651	пгт. Новомихайловский, ООО «Пансионат «Химик» пляж	неподвижный полиграфический постер

1	2	3	4	5	6	7	8
10	Щит 3х6	2	36	Новомихайловское городское поселение Туапсинского района	44.212876 38.894316	с. Ольгинка, ул. Черноморская, 45	неподвижный полиграфический постер
11	Щит 3х6	2	36	Новомихайловское городское поселение Туапсинского района	44.251871 38.838430	пгт. Новомихайловский, ул. Мира, 117/1	неподвижный полиграфический постер
12	Суперсайт	2	120	Новомихайловское городское поселение Туапсинского района	44.235423 38.897159	автомобильная дорога А-147 «Джубга-Сочи-граница с Республикой Абхазия» км. 29+400, справа	неподвижный полиграфический постер
13	Щит 3х6	2	36	Новомихайловское городское поселение Туапсинского района	44.258470 38.862254	пгт. Новомихайловский, ул. Мира, д. 4	неподвижный полиграфический постер
14	Щит 3х6	2	36	Новомихайловское городское поселение Туапсинского района	44.214445 38.894582	автомобильная дорога А-147 «Джубга-Сочи-граница с Республикой Абхазия», км. 30+580, справа	неподвижный полиграфический постер
15	Щит 3х6	2	36	Небугское сельское поселение Туапсинского района	44.164858 38.994799	автомобильная дорога А-147 «Джубга-Сочи-граница с Республикой Абхазия» км. 44+809, справа	неподвижный полиграфический постер
16	Щит 3х6	2	36	Небугское сельское поселение Туапсинского района	44.164887 38.994915	автомобильная дорога А-147 «Джубга-Сочи-граница с Республикой Абхазия» км. 44+827, справа	неподвижный полиграфический постер
17	Щит 3х6	2	36	Небугское сельское поселение Туапсинского района	44.166543 38.998255	автомобильная дорога А-147 «Джубга-Сочи-граница с Республикой Абхазия», км. 45+120, слева	неподвижный полиграфический постер
18	Щит 3х6	2	36	Небугское сельское поселение Туапсинского района	44.142062 39.044246	автомобильная дорога А-147 «Джубга-Сочи-граница с Республикой Абхазия», км. 51+60, слева	неподвижный полиграфический постер
19	Щит 3х6	2	36	Шепсинское сельское поселение Туапсинского района	44.040727 39.150601	с. Шепси, ул. Сочинская, 8	неподвижный полиграфический постер

1	2	3	4	5	6	7	8
20	Щит 3х6	2	36	Шепсинское сельское поселение Туапсинского района	44.042183 39.150508	автомобильная дорога А-147 «Джубга-Сочи-граница с Республикой Абхазия», км. 77+470, слева	неподвижный полиграфический постер
21	Щит 3х6	2	36	Шепсинское сельское поселение Туапсинского района	44.080722 39.134139	автомобильная дорога А-147 «Джубга-Сочи-граница с Республикой Абхазия», км. 67+190, слева	неподвижный полиграфический постер
22	Сити-формат	2	4,32	Туапсинское городское поселение Туапсинского района	44.096294 39.074613	г. Туапсе, ул. Карла Маркса, аллея (напротив дома № 6), № 1А, 1Б	неподвижный полиграфический постер, роллерная система
23	Сити-формат	2	4,32	Туапсинское городское поселение Туапсинского района	44.096251 39.074659	г. Туапсе, ул. Карла Маркса, аллея (напротив дома № 6), № 2А, 2Б	неподвижный полиграфический постер, роллерная система
24	Сити-формат	2	4,32	Туапсинское городское поселение Туапсинского района	44.096275 39.074684	г. Туапсе, ул. Карла Маркса, аллея № 3А, 3Б	неподвижный полиграфический постер, роллерная система
25	Сити-формат	2	4,32	Туапсинское городское поселение Туапсинского района	44.096580 39.075126	г. Туапсе, ул. Карла Маркса, аллея (напротив дома № 6) № 4А, 4Б	неподвижный полиграфический постер, роллерная система
26	Сити-формат	2	4,32	Туапсинское городское поселение Туапсинского района	44.096616 39.075162	г. Туапсе, ул. Карла Маркса, аллея (напротив дома № 6) № 5А, 5Б	неподвижный полиграфический постер, роллерная система
27	Сити-формат	2	4,32	Туапсинское городское поселение Туапсинского района	44.096566 39.075255	г. Туапсе, ул. Карла Маркса, остановочный комплекс «Центральный» № 6А, 6Б	неподвижный полиграфический постер, роллерная система
28	Сити-формат	2	4,32	Туапсинское городское поселение Туапсинского района	44.096761 39.075358	г. Туапсе, ул. Карла Маркса, аллея № 7А, 7Б	неподвижный полиграфический постер, роллерная система
29	Сити-формат	2	4,32	Туапсинское городское поселение Туапсинского района	44.096823 39.075436	г. Туапсе, ул. Карла Маркса, аллея № 8А, 8Б	неподвижный полиграфический постер, роллерная система
30	Сити-формат	2	4,32	Туапсинское городское поселение Туапсинского района	44.097587 39.076546	г. Туапсе, ул. Карла Маркса, аллея № 9А, 9Б	неподвижный полиграфический постер, роллерная система

1	2	3	4	5	6	7	8
31	Сити-формат	2	4,32	Туапсинское городское поселение Туапсинского района	44.097509 39.076548	г. Туапсе, ул. Карла Маркса, остановочный комплекс «магазин «Галантерея» № 10А, 10Б	неподвижный полиграфический постер, роллерная система
32	Сити-формат	2	4,32	Туапсинское городское поселение Туапсинского района	44.097960 39.077029	г. Туапсе, ул. Карла Маркса, аллея № 11А, 11Б	неподвижный полиграфический постер, роллерная система
33	Сити-формат	2	4,32	Туапсинское городское поселение Туапсинского района	44.098261 39.077501	г. Туапсе, ул. Карла Маркса, аллея № 12А, 12Б	неподвижный полиграфический постер, роллерная система, демонстрация изображений на электронных носителях
34	Сити-формат	2	4,32	Туапсинское городское поселение Туапсинского района	44.098709 39.078148	г. Туапсе, ул. Карла Маркса, аллея (около дома № 18) № 13А, 13Б	неподвижный полиграфический постер, роллерная система
35	Сити-формат	2	4,32	Туапсинское городское поселение Туапсинского района	44.098913 39.078383	г. Туапсе, ул. Карла Маркса, аллея № 14А, 14Б	неподвижный полиграфический постер, роллерная система
36	Сити-формат	2	4,32	Туапсинское городское поселение Туапсинского района	44.099204 39.078789	г. Туапсе, ул. Карла Маркса, аллея № 15А, 15Б	неподвижный полиграфический постер, роллерная система
37	Щит 3х6	3	54	Туапсинское городское поселение Туапсинского района	44.091587 39.107348	г. Туапсе, ул. Звездная, ул. Говорова	неподвижный полиграфический постер
38	Щит 3х6	1	18	Туапсинское городское поселение Туапсинского района	44.105597 39.086570	г. Туапсе, ул. Богдана Хмельницкого, уч. 17а	неподвижный полиграфический постер
39	Щит 3х6	2	36	Туапсинское городское поселение Туапсинского района	44.121222, 39.070963	г. Туапсе, ул. Калараша, 4Ж	неподвижный полиграфический постер

Раздел 3. Схемы размещения рекламных конструкций на территории муниципального образования Туапсинский район

№ 1

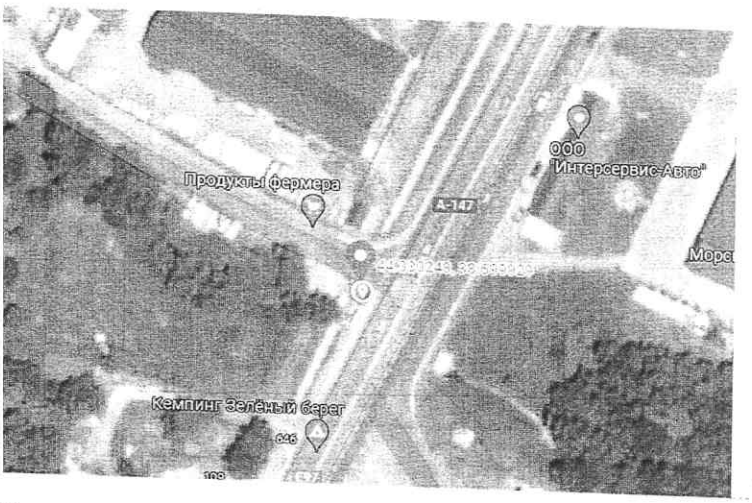



- Месторасположение с координатами

- Месторасположение на карте

№ 2



- **Месторасположение с координатами**

- **Месторасположение на карте**

№ 3

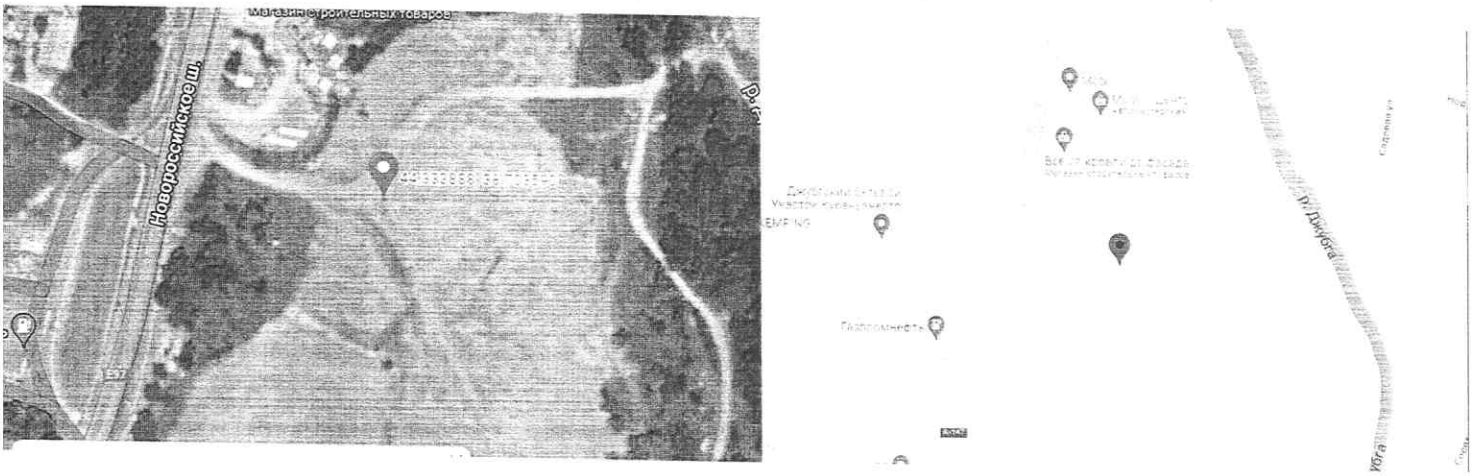

- **Месторасположение с координатами**

- **Месторасположение на карте**

№ 4

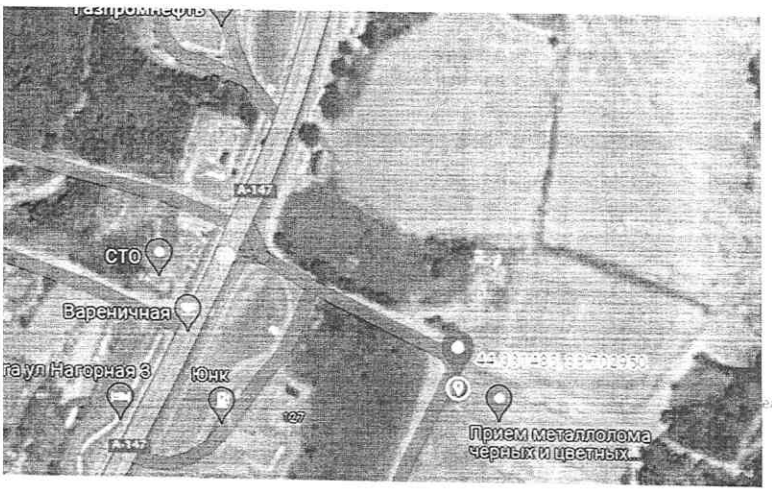



- Месторасположение с координатами

- Месторасположение на карте

№ 5

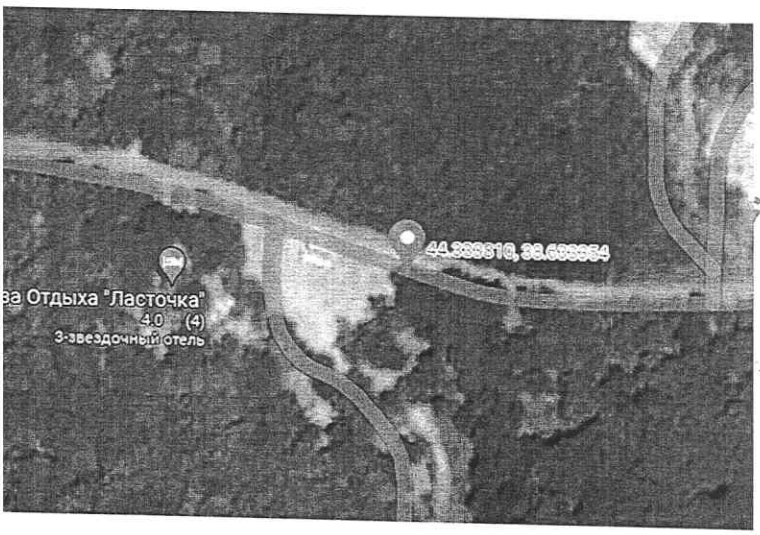



- Месторасположение с координатами

- Месторасположение на карте

№ 6

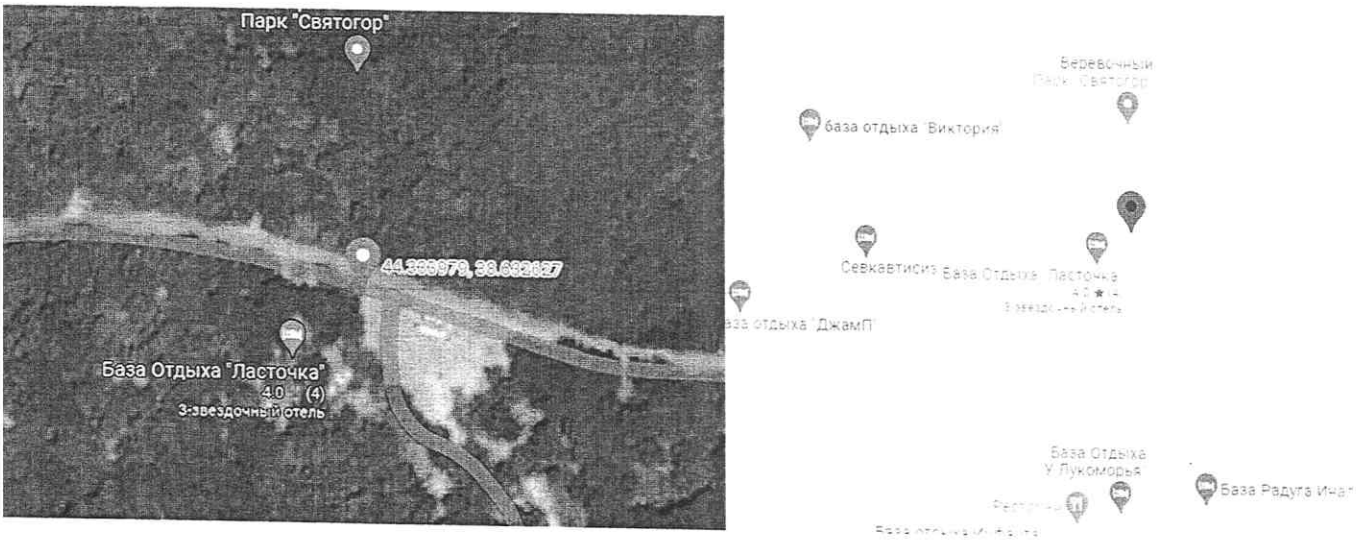

- **Месторасположение с координатами**

- **Месторасположение на карте**

№ 7

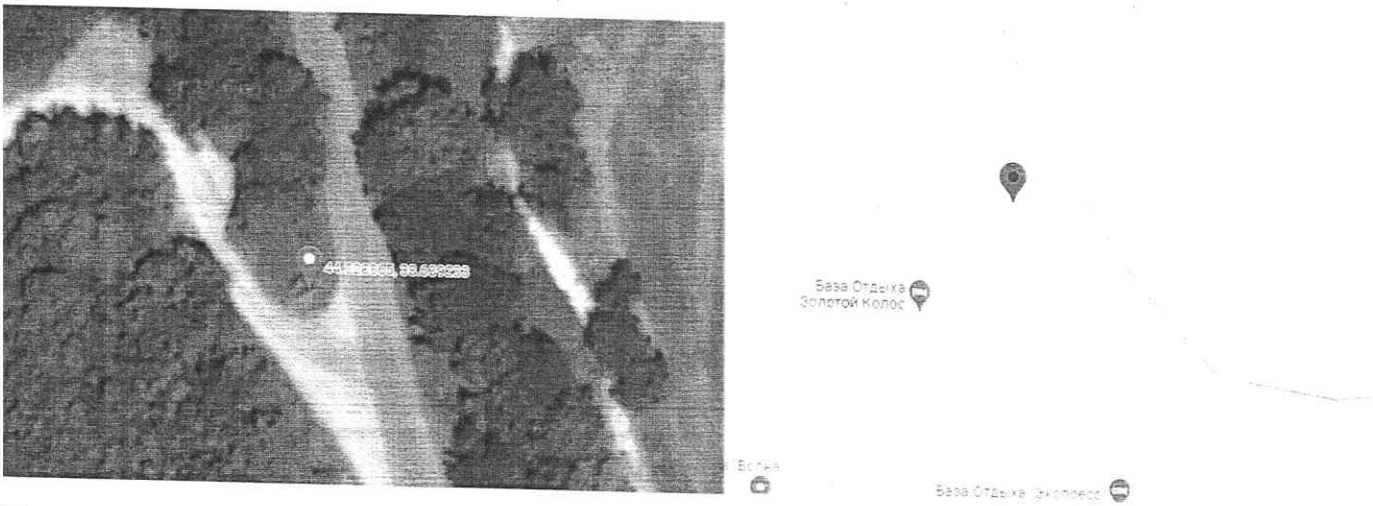

- **Месторасположение с координатами**

- **Месторасположение на карте**

№ 8

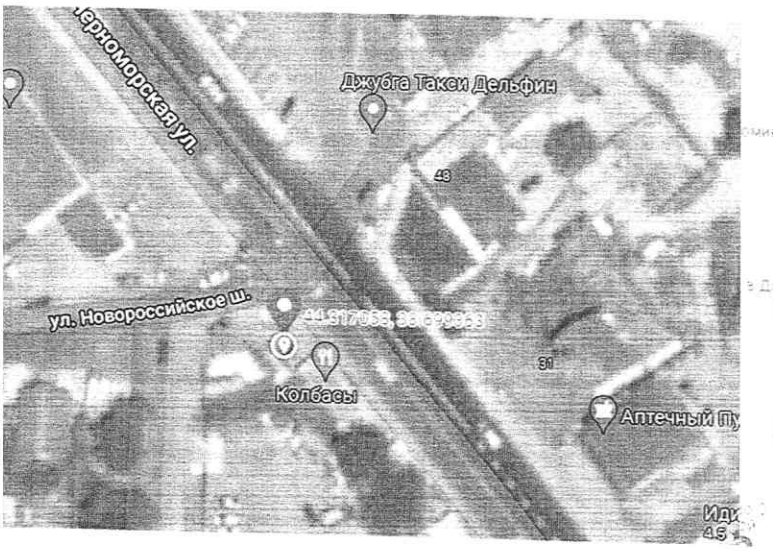



- Месторасположение с координатами

- Месторасположение на карте

№ 9





- Месторасположение с координатами

- Месторасположение на карте

№ 10

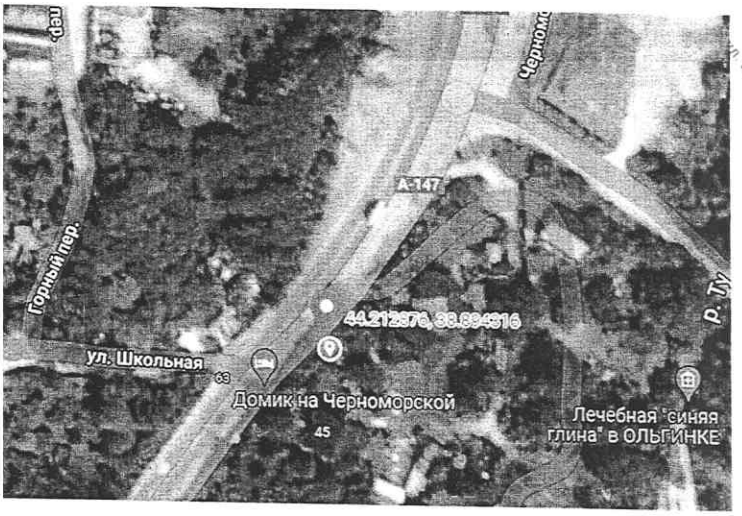



- Месторасположение с координатами

- Месторасположение на карте

№ 11

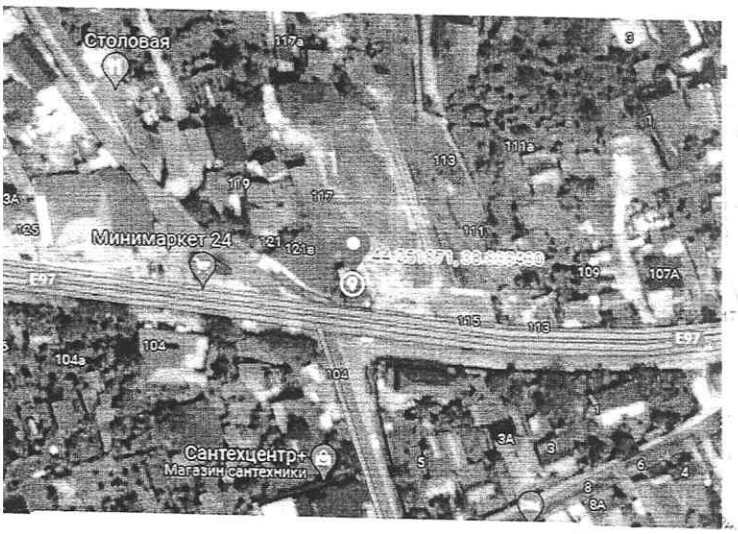

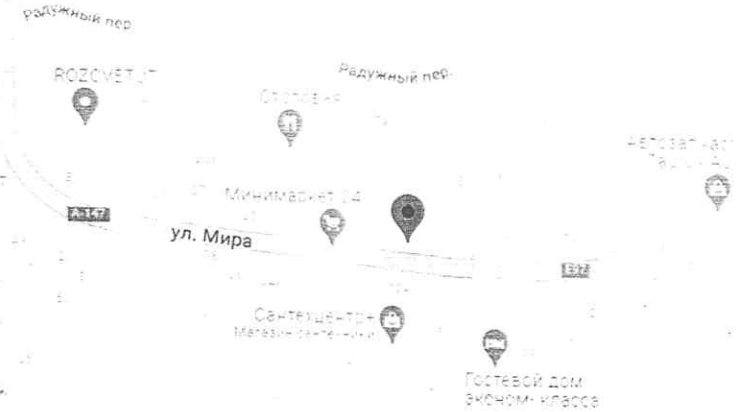

- Месторасположение с координатами

- Месторасположение на карте

№ 12

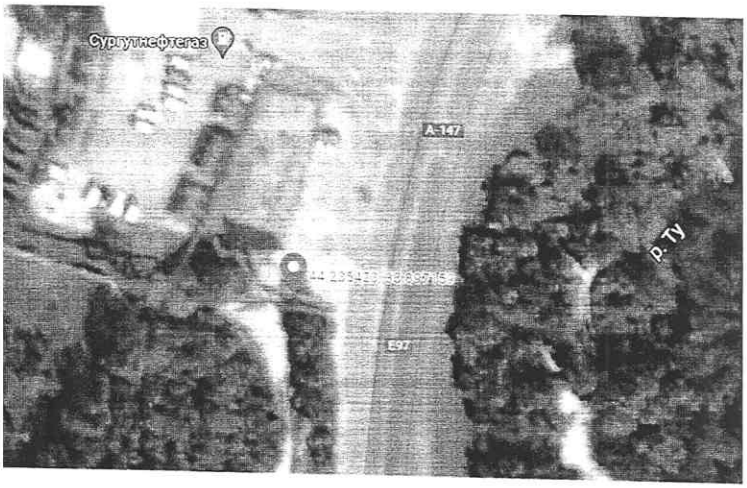



- Месторасположение с координатами

- Месторасположение на карте

№ 13





- Месторасположение с координатами

- Месторасположение на карте

№ 14

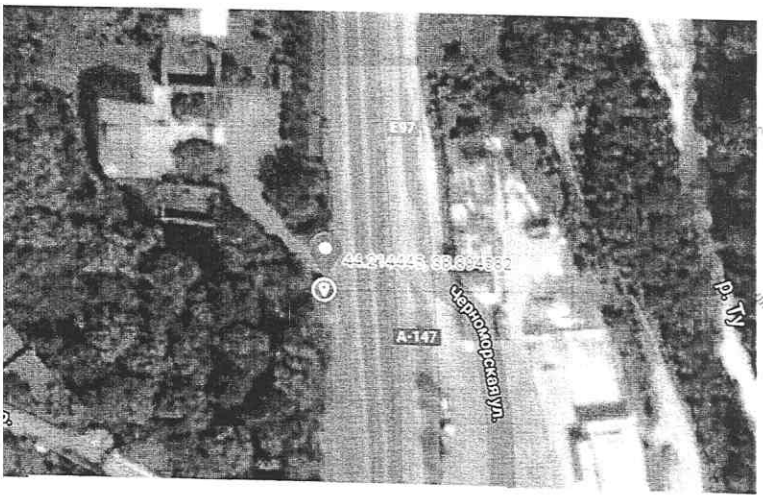



- **Месторасположение с координатами**

- **Месторасположение на карте**

№ 15

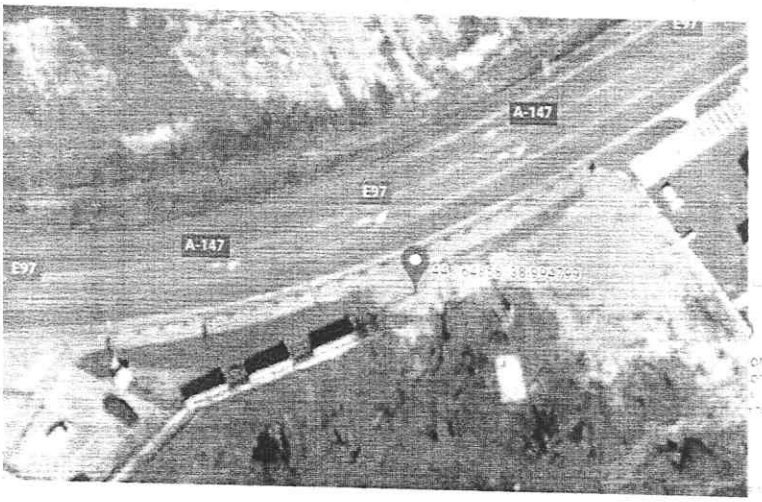



- **Месторасположение с координатами**

- **Месторасположение на карте**

№ 16



- Месторасположение с координатами

- Месторасположение на карте

№ 17



- Месторасположение с координатами

- Месторасположение на карте

№ 18

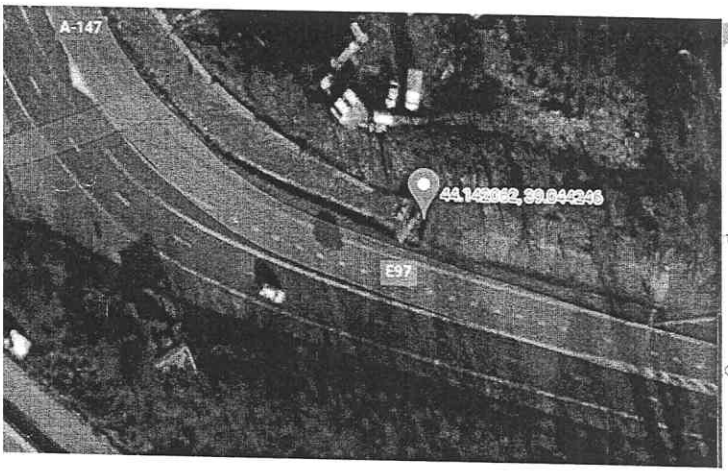



- Месторасположение с координатами

- Месторасположение на карте

№ 19

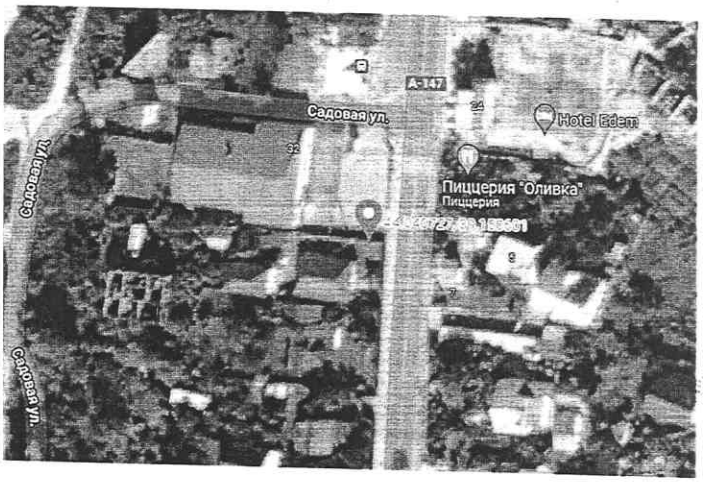



- Месторасположение с координатами

- Месторасположение на карте

№ 20





- Месторасположение с координатами

- Месторасположение на карте

№ 21





- Месторасположение с координатами

- Месторасположение на карте

№ 22

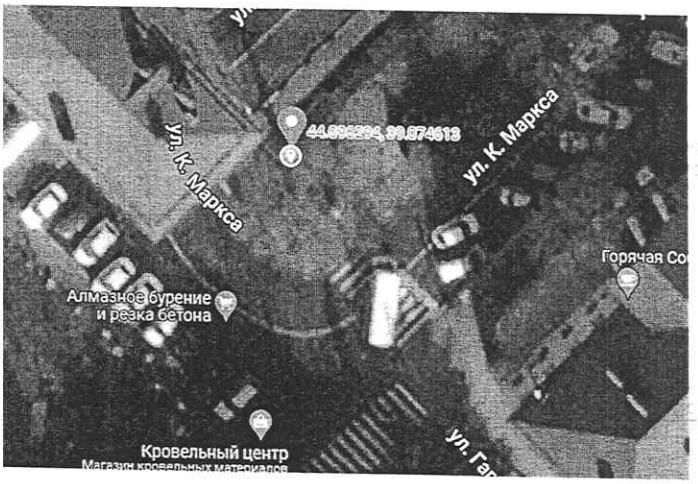



- Месторасположение с координатами

- Месторасположение на карте

№ 23

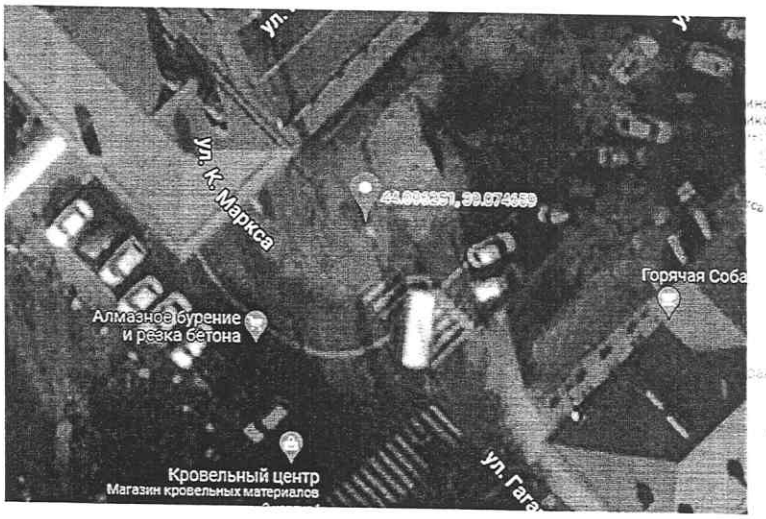



- Месторасположение с координатами

- Месторасположение на карте

№ 24



- Месторасположение с координатами

- Месторасположение на карте

№ 25



- Месторасположение с координатами

- Месторасположение на карте

№ 26

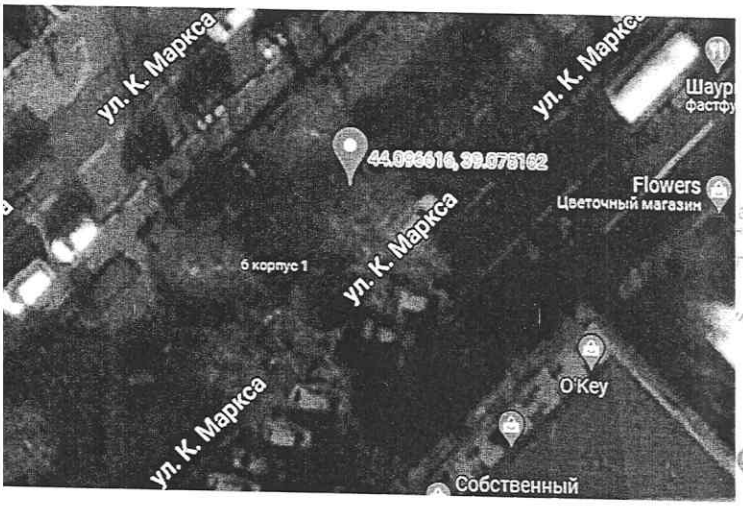



- Месторасположение с координатами

- Месторасположение на карте

№ 27

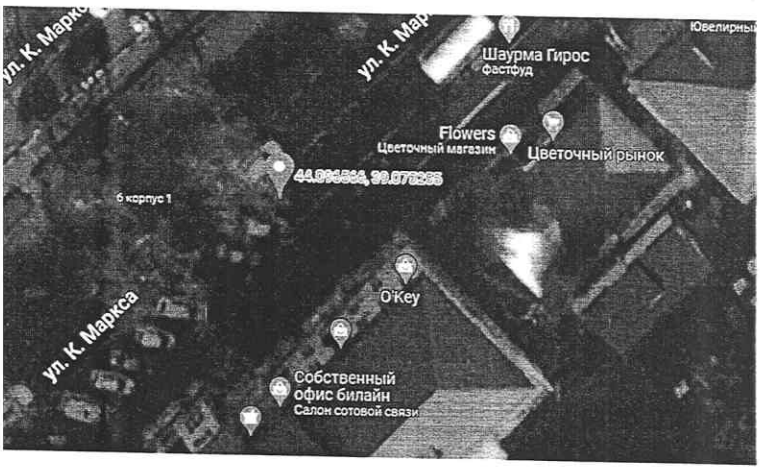



- Месторасположение с координатами

- Месторасположение на карте

№ 28

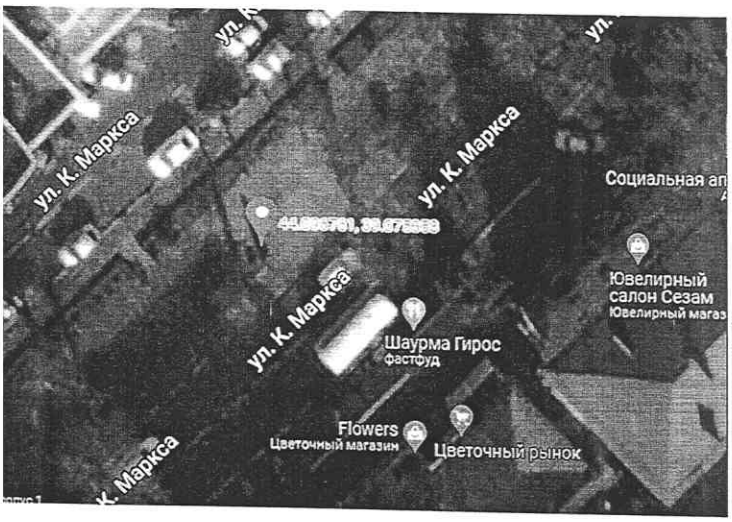



- Месторасположение с координатами

- Месторасположение на карте

№ 29

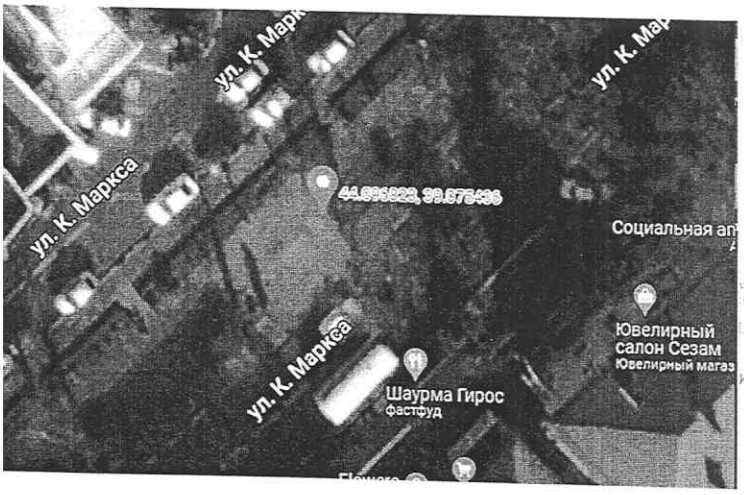



- Месторасположение с координатами

- Месторасположение на карте

№ 30





- Месторасположение с координатами

- Месторасположение на карте

№ 31

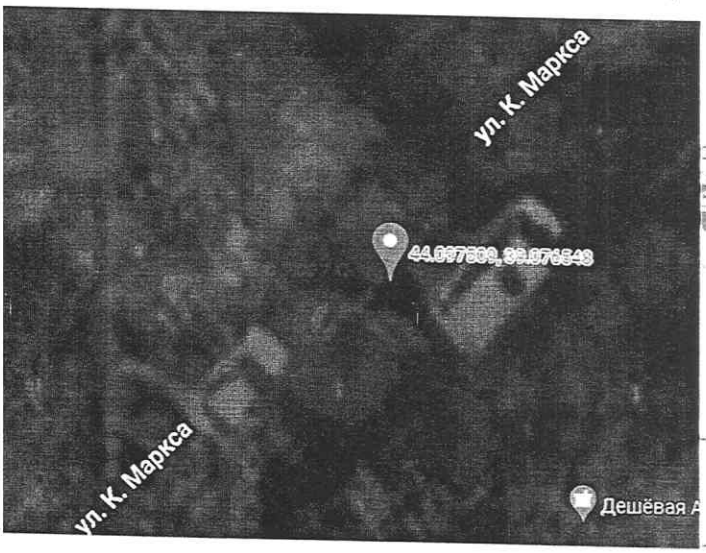



- Месторасположение с координатами

- Месторасположение на карте

№ 32





- Месторасположение с координатами

- Месторасположение на карте

№ 33

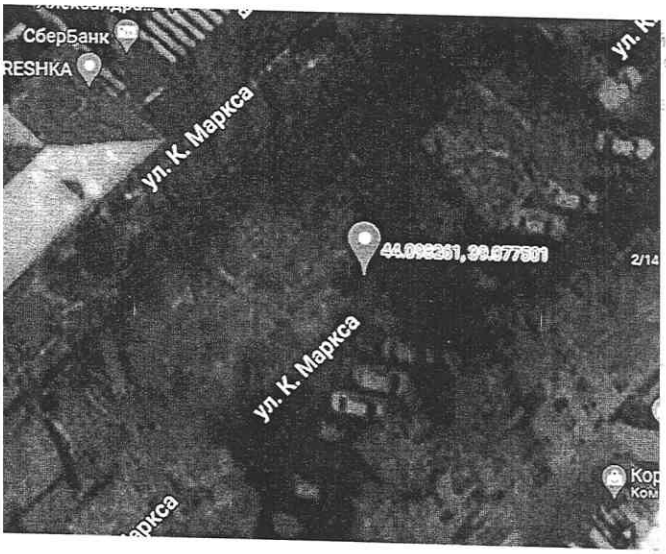



- Месторасположение с координатами

- Месторасположение на карте

№ 34



- **Месторасположение с координатами**

- **Месторасположение на карте**

№ 35

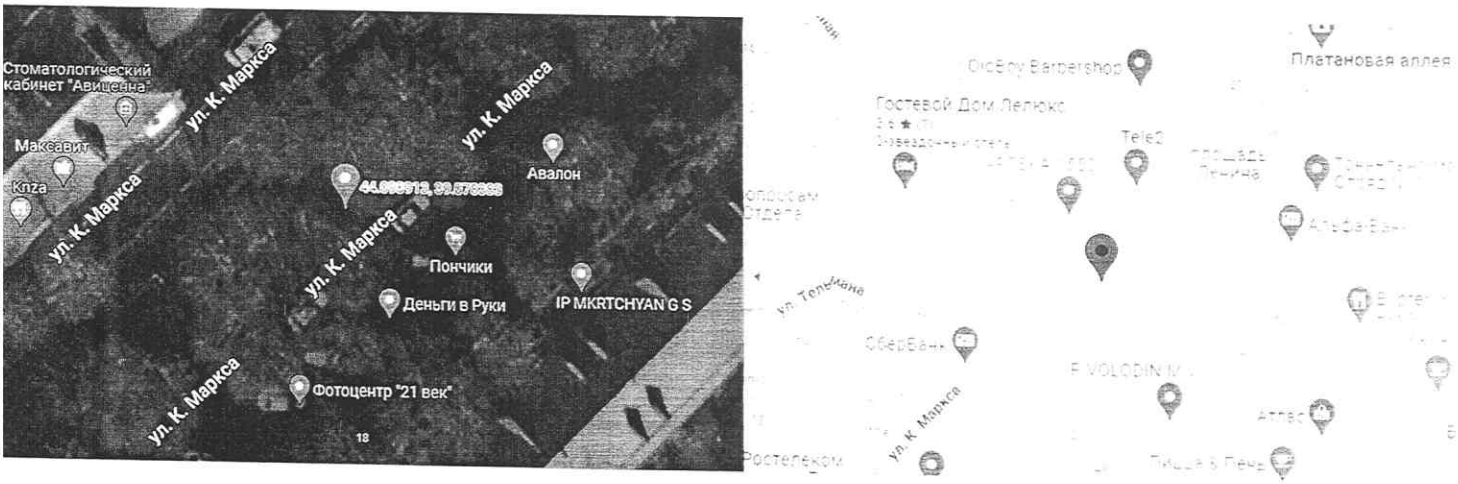

- **Месторасположение с координатами**

- **Месторасположение на карте**

№ 36

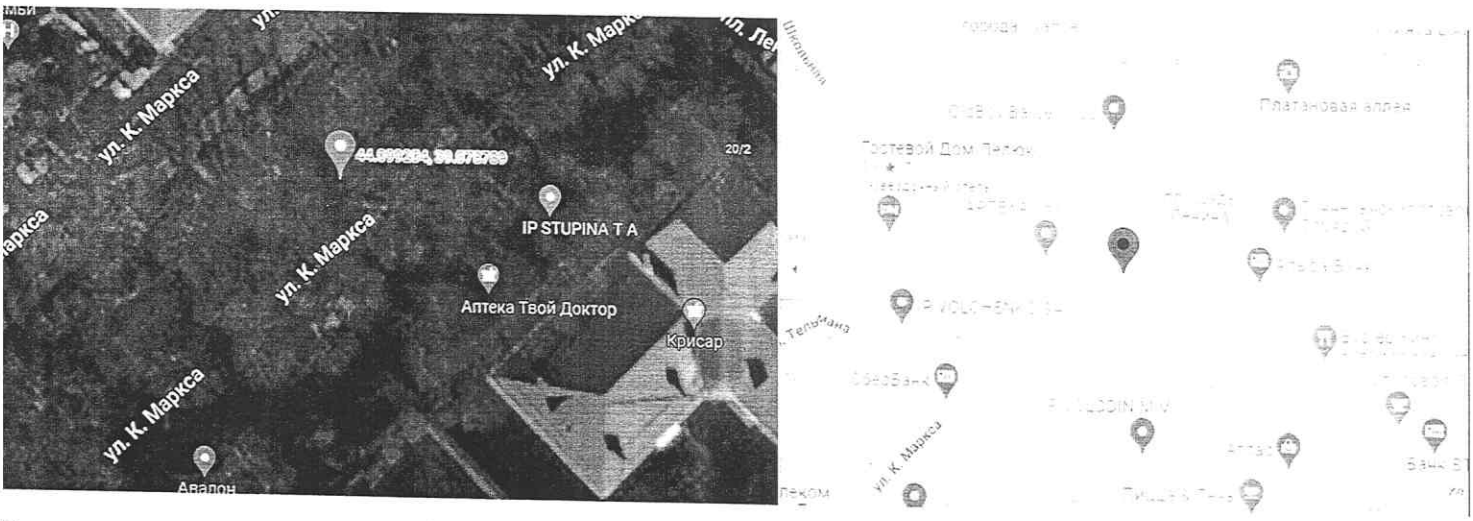

- Месторасположение с координатами

- Месторасположение на карте

№ 37



- Месторасположение с координатами

- Месторасположение на карте

№ 38

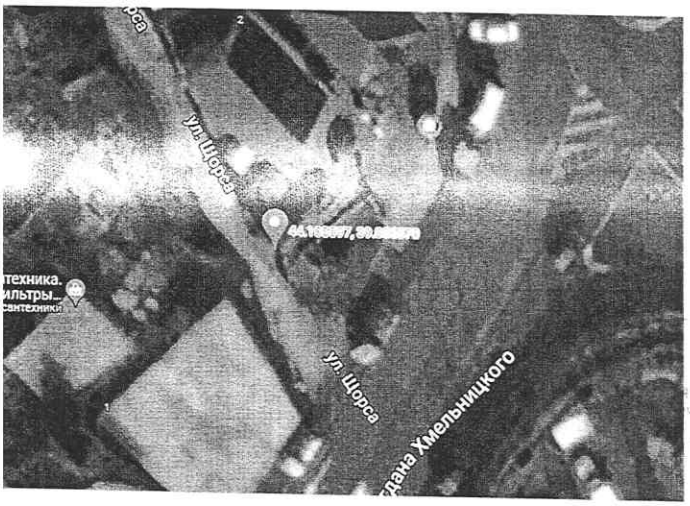



- Месторасположение с координатами

- Месторасположение на карте

№ 39

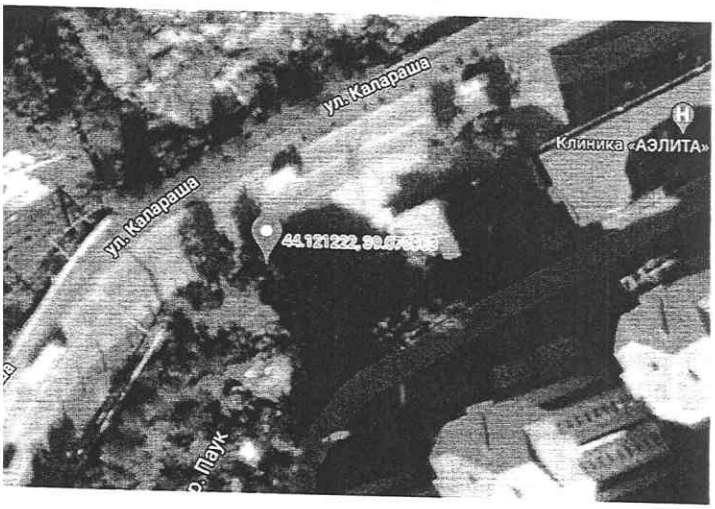



- Месторасположение с координатами

- Месторасположение на карте

Исполняющий обязанности
начальника управления архитектуры
и градостроительства администрации
муниципального образования
Туапсинский район

Д.Ю. Семененко